

DENTROCASA

mensile di design, tecnologia e innovazione



MENSILE N. 232 MARZO 2019 P.I. 8/3/2019





actually
MINIMAL

Rigenerare per rendere una struttura ricettiva
moderna e attuale.

progetto arch. enrico zola spazio interiors testo arch. roberto poli ph alessandra dosselli





Evidente l'unità compositiva d'insieme voluta dal team di Spazio Interiors; lo sfondo neutro dato dal legno delle pavimentazioni in rovere massiccio (Elite pavimenti, Valdagno - Vi) e dai toni sobri ed eleganti degli elementi d'arredo è completato da un'illuminazione studiata nel dettaglio. Sulla parete di fondo tonalità scure per l'effetto marmorizzato nero del rivestimento materico naturale che mette in risalto lo skyline stilizzato (Parro pitture, Vicenza).

Situato ai piedi dei colli Berici, a due passi da Vicenza, il Golf Hotel Vicenza è un punto di riferimento per la ricettività alberghiera della zona. Fortemente intenzionata a creare un nuovo concetto di ospitalità, la proprietà ha affidato allo studio Spazio Interiors srls, nella figura dell'architetto d'interni Enrico Zola e dei suoi collaboratori, il compito di ridisegnare la struttura. Il progetto ha portato ad un restyling totale, capace di dare una nuova vita agli spazi ed alle facciate, regalando al GHV non solo un'immagine moderna ed attuale, ma anche e soprattutto uno stile proprio, basato sulla funzionalità della proposta ricettiva e la personalizzazione di ambienti ed arredi. Il concept di progetto vede un uso generoso del legno e tonalità di fondo sobrie e naturali, rese più dinamiche da elementi di colore a contrasto e particolari elaborati per farsi "notare". Tutte le 79 camere sono state rigenerate tramite arredi su misura che ottimizzano l'idea di comfort. Interamente realizzate a disegno le cinque location dedicate al food & beverage, dove il team di Spazio Interiors ha saputo creare ambienti originali, pensati con un unico filo conduttore ma realizzati ognuno con la propria specificità. Favorire la concentrazione degli utenti, attraverso un attento studio delle tonalità dei colori al loro interno, è stato l'obiettivo del restyling delle sale conference, che ospitano meeting di svariato genere, eventi e corsi di fitness. Il benessere della persona è il leit motive progettuale del Wellbeing Center, ampliato e ridisegnato con nuove funzionalità, come i bagni di vapore, la sauna finlandese, la stanza del sale e le docce emozionali. Il tutto è stato concepito dando grande attenzione al recupero delle estese superfici a pavimento in legno esistenti, trattate con sistemi di fissaggio ed un processo di levigatura e verniciatura adatto al cospicuo calpestio tipico di un'attività "horeca". Dove il legno non era adatto è stato posato un elegante grès porcellanato di grande formato dai toni coerenti al concept generale. Allo stesso modo sono state pensate le tinteggiature che alternano sobrie tinte unite in un degradé di colori naturali a lavorazioni talvolta anche materiche, capaci di catturare l'attenzione degli ospiti per la loro particolarità.





In alto a sinistra: nel Bubbles American Bar spicca il contrasto dell'ottanio del banco (Arredolegno, Malo - Vi) esaltato dall'illuminazione lineare e i toni naturali delle superfici orizzontali e verticali; lo studio delle luci provenienti dal basso e proiettate verso l'alto crea l'atmosfera adatta alla convivialità (Olev, Molvena Vi).

In basso a sinistra: all'ingresso, la luce puntuale dalle lampade a sospensione cylinder (Olev) mette in risalto il piano ligneo del bancone, invitando il cliente a sedersi per godersi un momento di relax.

In alto: con fascio di luce verso il basso, le lampade Pipe (Olev) valorizzano i tavoli e li illuminano in maniera morbida, lasciando quindi la possibilità di poterne cambiare la disposizione senza perdere la corretta illuminazione. La finitura in bronzo delle lampade si fonde inoltre con la tonalità del soffitto.

Sopra a destra: accogliente la Steak & Grill House (Arredolegno), pensata in varietà cromatiche naturali date da sobrie tinte unite che sposano lo sfondo della grande superficie pavimentata in legno (Elite pavimenti). A servizio degli ospiti anche una terrazza panoramica, legata al White Cafe, con pavimento sopraelevato su piedini regolabili in lastre di gres, effetto cemento bianco bocciardato antiscivolo (Sterchele, Isola Vicentina - Vi) e Oliver, un fine dining restaurant i cui elementi di arredo poggiano su pavimento a lastre con finitura effetto cemento (Sterchele).

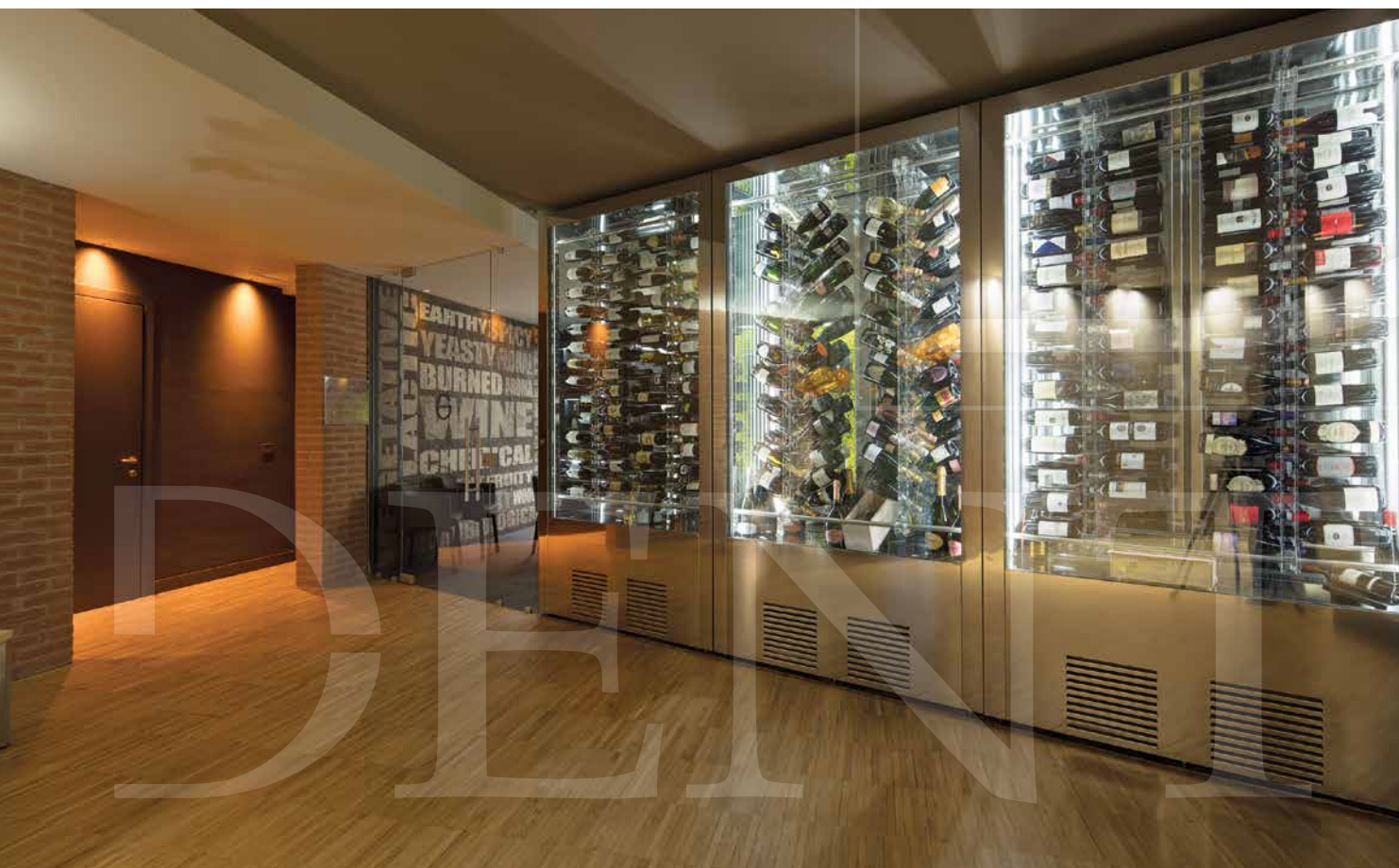



Grande attenzione ai dettagli nella composizione d'insieme, dove ogni elemento è scelto per forma e colore e posizionato a progetto; lo studio illuminotecnico esalta gli spazi. Alle pareti una produzione di muro in finitura Ottocento, effetto antico velluto, in due colorazioni: verde oliva per la parete alle spalle del divano in pelle bianca e marrone caffè dietro al bancone (Basso decorazioni, Montecchio Maggiore - Vi). A sinistra: interamente realizzata a misura anche la Wine Room (Arredolegno), pensata per la degustazione di vini, distillati e salumi di qualità, in un ambiente suggestivo dove l'uso di colori forti a tinta unita e l'esposizione della merce in camere illuminate contrasta con il colore naturale della pavimentazione in legno massello, trattata e resa unica con lavorazioni artigianali (Elite pavimenti).



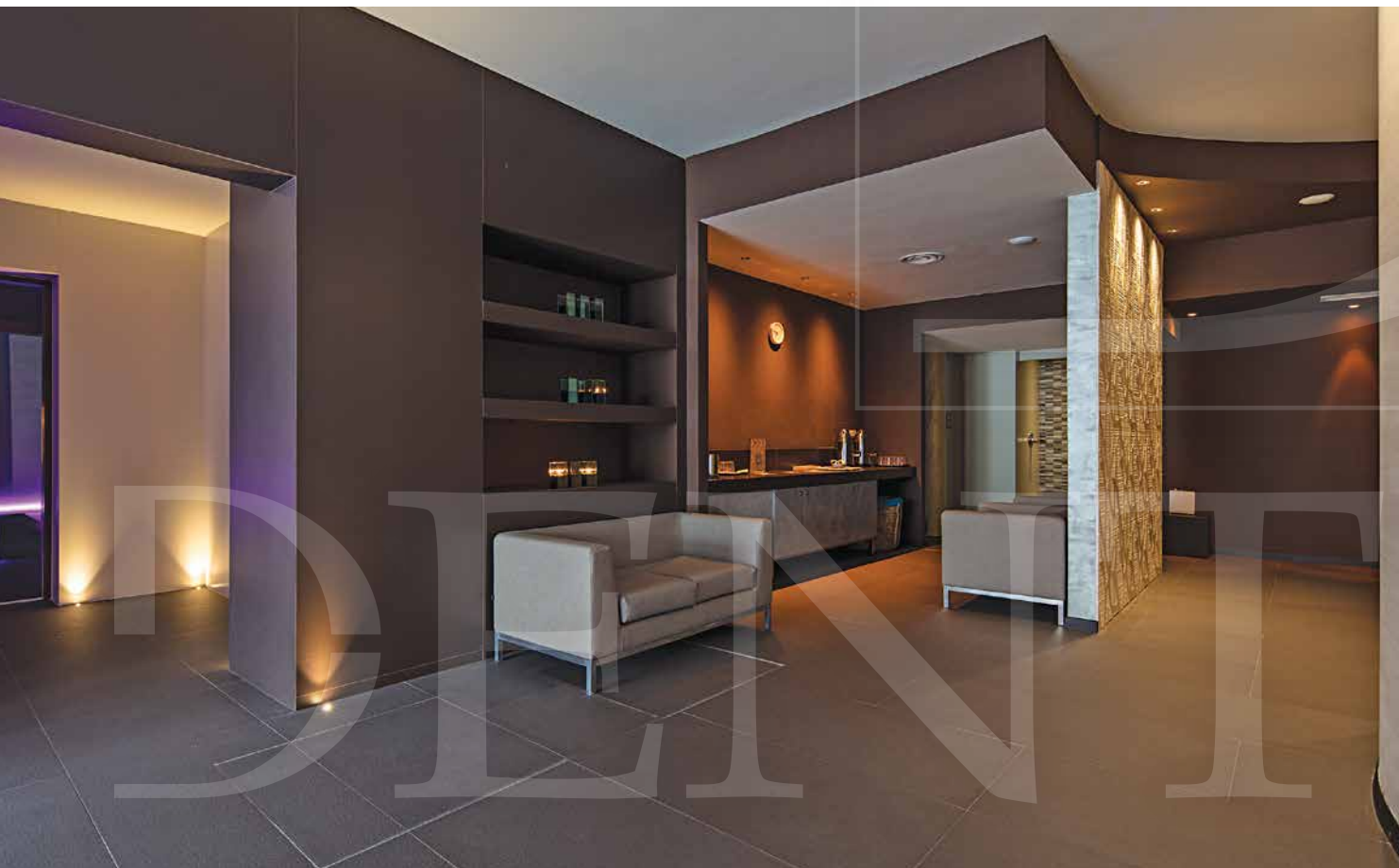
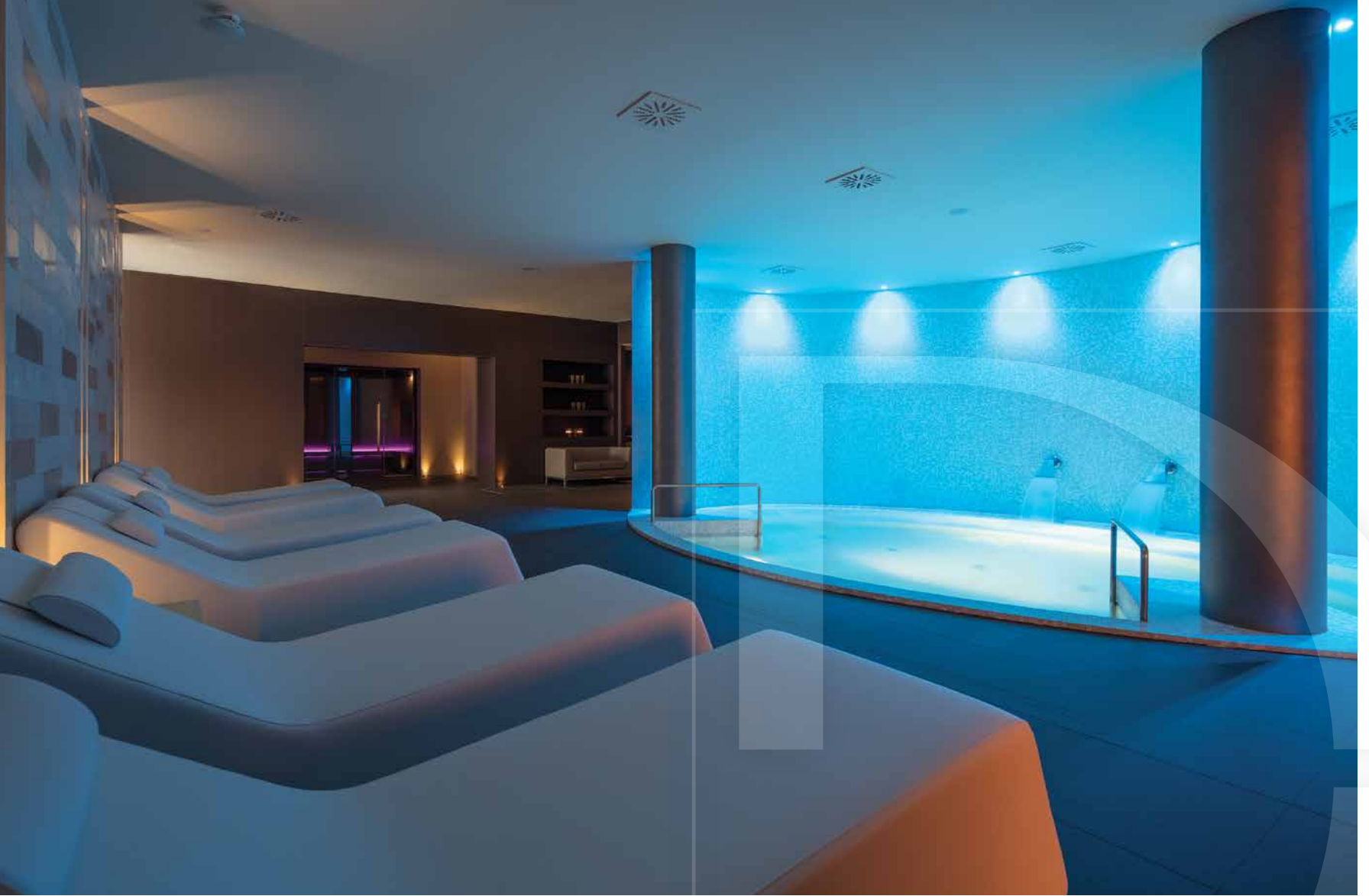

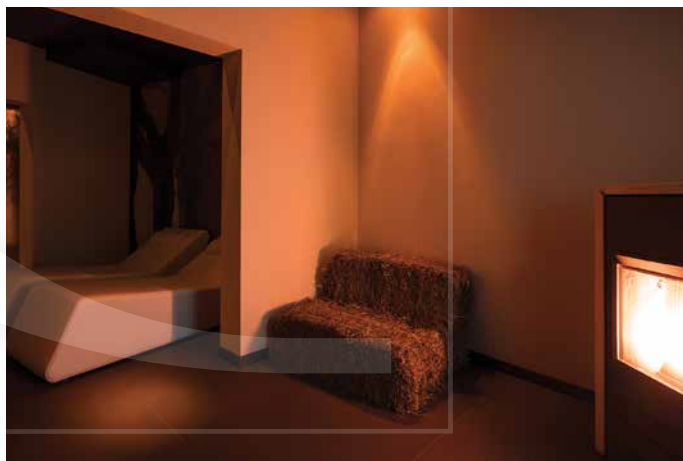

La zona SPA è stata ampliata e rimodellata dando vita al Wellbeing Center, area dedicata alla cura per il corpo e dotata di bagni di vapore a temperature variate, sauna finlandese, stanza del sale e docce emozionali. Splendidi il pavimento in gres porcellanato effetto cemento bocciardato (Sterchele) e i rivestimenti in pietra naturale lavorata a basso rilievo; i toni dei colori scelti, volutamente in contrasto, come i volumi del portale, vengono modellati e definiti dai rivestimenti in lastre di gres laminato grande formato, colore moro e avorio (Sterchele). I vari ambienti sono valorizzati da uno specifico studio illuminotecnico (Olev) con lo scopo di creare il giusto ambiente per comfort e relax.

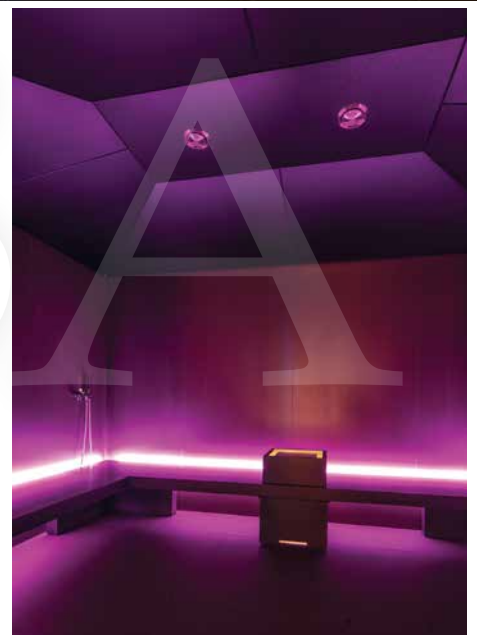



Interamente ridisegnate le 79 camere tra premiere, superior, junior suite e ambassador suite, rispettando gli spazi esistenti, ma ottimizzando l'ergonomia d'insieme con arredi su misura pensati per il massimo comfort finale; al legno dei pavimenti in rovere nodato (Elite pavimenti) si abbinano scelte cromatiche nei toni naturali con elementi a contrasto che danno dinamicità agli ambienti, in un dégradé di colori coerenti ottenuto con tessuti, materiali e tinte materici (Parro pitture).





Tutti i particolari del lavoro interni, ma anche esterni, sono stati pensati, studiati e riprogettati nel nuovo layout globale assieme ai collaboratori di Spazio Interiors, tra cui il geom. Gian Maria Gallo e l'arch. Michela Rigotto, tramite un intervento di ammodernamento che non ne snatura la composizione originale ma ne valorizza le potenzialità tramite la cura delle superfici, delle forme e dei materiali.

ENGLISH TEXT

Actually minimal

To regenerate: making a tourist accommodation modern and topical

Design by architect Enrico Zola - Spazio Interiors Text written by architect Roberto Poli
Photography by Alessandra Dosselli

Placed at the foot of the Berici Hills, down the street from Vicenza, the Golf Hotel Vicenza is a benchmark of the hotel accommodation industry in the area. Strongly bent on creating a new hospitality concept, the ownership entrusted the task to redesign the building to Studio Spazio Interiors srls, in the shape of the interior designer Enrico Zola and his coworkers.

The project resulted in a complete makeover, able to breathe new life into spaces and façades, giving the Golf Hotel Vicenza not just a modern and topical look but also – and above all – its own style, based on the functions of the hotel accommodation and on the customization of spaces and furniture.

The design concept plans a generous use of wood but also sober and natural background shades, made more dynamic by elements with contrasting colours and elaborate details to “get noticed”.

Each of the seventy-nine bedrooms has been regenerated by means of customized pieces of furniture that optimise the concept of “comfort”. Completely built according to the design, its five locations are dedicated to food & beverages where Spazio Interiors’ team has been able to

create original spaces, designed with a single common thread but carried out with their own peculiarities.

The goal of the makeover of the conference rooms was to facilitate the concentration of users through a careful study of the internal colour shades since different kinds of meetings, events and fitness classes are hosted. The individuals’ well being is the planning leitmotif of the Wellbeing Center, enlarged and redesigned with new functions such as steam baths, a Finnish sauna, a salt room and emotional showers.

The whole thing has been imagined by paying a lot of attention to the restoration of the vast pre-existing wooden floors, treated with fixing systems but also with smoothing and painting processes suited to the remarkable footfall which is typical of a “HORECA” company.

Where wood was not appropriate, elegant large-format stoneware tiles have been laid with colours that match the general concept.

The paintings – which alternate sober solid hues in a gradation of natural colours with highly-tactile manufacturing processes – have been designed in the same way; they get guests’ attention due to their distinctive traits.



arch. enrico zola

chi

Spazio Interiors
progetto
Contrà San Silvestro, 34 Vicenza
tel 0444 342969
spaziointeriors.it

PARRO PITTURE

Lavorazioni effetto marmorizzato nero, effetto cemento casserato, effetto stucco decoro



Parro Pitture è una splendida realtà artigiana di Vicenza.

Pittori da tre generazioni, Giovanni e Nicolò portano avanti il mestiere di famiglia. Zio e nipote, professionali e meticolosi nel loro lavoro, ne fanno prima di tutto una passione.

Pittori, imbianchini e cartongessisti di grande esperienza e professionalità si dedicano alle esigenze della clientela con la massima flessibilità.



Giovanni tel 349 3524531

Nicolò tel 340 7073567

Facebook: Parro Pitture

parropitture@gmail.com

ARREDOLEGNO

Arredi su misura



“Un ambiente sereno migliora la qualità del nostro lavoro. E un buon lavoro produce risultati migliori”. Questo è lo spirito che contraddistingue Arredolegno, azienda artigiana di Malo-Vi, specializzata nella realizzazione di mobili su misura made in Italy per ville private, negozi, hotel, ristoranti, bar, uffici, locali pubblici.

Alla base del successo di questa storica azienda vicentina la ricerca della perfezione, attraverso l'investimento continuo su innovativi macchinari (che permettono la lavorazione anche dei materiali più pregiati). Lo spirito artigiano del saper fare, coniugato alla tecnologia, lascia alle abili mani degli artigiani dell'azienda il tocco finale. Un team di progettisti altamente qualificati si occupa dello sviluppo tecnico costruttivo e della direzione e assistenza cantiere, per assicurare la qualità del risultato finale.

Come sappiamo, l'Italia è un paese di artisti e artigiani, pittori, scultori, architetti e falegnami che hanno fatto grande il nostro territorio. Ancora oggi la nostra “ricchezza” è legata a questa preziosa cultura del far meglio di chiunque altro nel mondo.

E Arredolegno incarna perfettamente questa filosofia... Per la riconosciuta professionalità, alcuni tra i più conosciuti studi di architettura del territorio affidano all'azienda di Malo la realizzazione dei loro progetti.

E grazie all'esperienza maturata, da oggi Arredolegno si presenta anche al cospetto del cliente privato. Una sfida stimolante in una nicchia di mercato dove capacità, professionalità e qualità del servizio sono l'arma in più per soddisfare e realizzare ambienti che rispecchino le esigenze del committente.



ARREDOLEGNO

Custom Furniture Manufacturing

via A. Volta 7 Malo Vi

tel 0445 580938 arredolegnomalo.com

STERCHELE

Pavimenti, rivestimenti e arredobagno

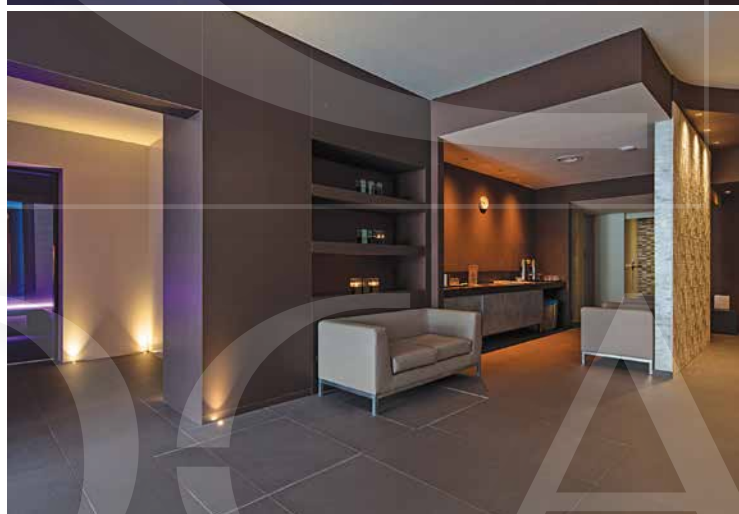

Cura per i dettagli, passione e innovazione continua. Da oltre 50 anni Sterchele realizza le vostre idee e i vostri progetti attraverso un attento servizio di fornitura e posa di rivestimenti per interni ed esterni.

Le sempre crescenti esigenze della clientela, di cui condivide la sensibilità, la ricerca del gusto e l'attenzione alle dinamiche della progettazione contemporanea, spingono ad una continua ricerca dei migliori prodotti e del miglior rapporto qualità-prezzo, per offrire soluzioni sempre originali, di pregio, durevoli e di alta qualità.

Presso gli showroom di Vicenza troverete un'accurata selezione di rivestimenti e pavimenti, complementi e caminetti per valorizzare al meglio i vostri spazi.



PAVIMENTI - RIVESTIMENTI - ARREDOBAGNO

POSA IN OPERA QUALIFICATA - SUPPORTO ALLA PROGETTAZIONE

via Europa 38 Isola Vicentina Vi tel 0444 975555

via Olmo 2 Olmo di Creazzo Vi tel 0444 278161

sterchelegroup.com